Dr. David Suzuki still "angry" ---but not so lonely

By Vaughn Palmer

VANCOUVER. — For the CBC's David Suzuki, any sign of increased public interest in science means his own effort to popularize the subject gets a little less lonely. When I called the sometime University of B.C. researcher in Toronto, his initial reaction was one of anger, at the media for "discovering" something that had been there all along.

"The public interest has been there all along. And the CBC has been offering Nature of Things for 15 years, Science Magazine for five years."

But Suzuki, who hosted the defunct Science Magazine and now hosts the expanded one-hour version of the Nature of Things (Wednesdays, 8 p.m.), agreed that there is some evidence of greater incidence of science coverage and acceptance in the media print, film and TV).

"I hope you're right and there is a greater interest in science," he said, adding the subject needs all the support it can get.

He went on to talk about the difficulties of bringing science to the public.

"Our society has the highest level of education in history. But it also has the most people believing in Chariots of the Gods, the Loch Ness Monster, Sasquatches."

He explained that the education system has failed to impart, in the public, a critical approach to science and pseudo-science. People have little idea how scientific investigation works, how things are "proved", and what constitutes valid arguments, evidence and theories.

"We don't distinguish between anecdotal information and qualitative research. Everyone says 'I know someone who's 60 and smokes three packs a day' as if that proves cigarettes aren't harmful. They don't distinguish between that, which is just an interesting story, and years of research on sample groups of the population."

Scientists, too, are part of the problem: "Scientists tell you that what they're searching for is the truth. That is not what they're doing. There's no such thing as absolute truth in science, that's one thing that physics has shown."

Twentieth century physics, with its so-called uncertainty principle has demolished the Newtonian notion of the universe as a clockwork, and left the scientist groping with concepts that range from random chance to near mysticism. (Fritjof Capra argues in his book, The Tao of Physics, that today's physical theorists have much common ground with age-old metaphysics.)

What science really consists of now, is disproving current hypotheses: "That's the way it works. But many scientists still haven't realized it."

Beyond the problems of communicating the nature of science and other things, Suzuki has to convince his colleagues: "Many of them don't see what I'm doing as being worth it."

There's nothing in a scientist's training that makes explaining what he's doing to the taxpayer part of his job. "Scientists are not schooled in exlaining what they're doing to laymen. They are trained to communicate with each other, in shorthand, jargon."

Suzuki maintains his contacts with the profession — and with the stresses and difficulties that working scientists must put up with — through the research laboratory he operates at UBC (The lab is currently involved in research on genetic development, and depending on grants the next project may be the process of aging).

Finally there is the problem of convincing the media bosses that what he's doing is worthwhile.

"The CBC thinks the Nature of Things is elitist programming. It isn't. People are out there, interested. And they should be interested.

"Look at the newspapers. Every one has an astrology column, every one devotes a lot of space to politics, very few have a full-time science reporter."

"Yet issues like oil exploration, PCBs, acid rain and Candu reactors, are going to have a greater impact on people's lives in the future than any one Trudeau."

In parts of Japan time has stood still

By James Foley

UNZEN, Japan. — In the volcanic highlands of Kyushu, Japan's southernmost main island and the cradle of Japanese civilization, there still can be found villages and towns that appear untouched by the 20th century.

Farmers bend over rice paddies, pretty girls in persimmon red and bamboo green kimonos trip through parks to tea houses and families clop on clogs to village bath houses for the nightly communal soak with their neighbors.

The scenes in central Kyushu, where relatively few foreigners visit, are reminiscent of the works of the great 18th- and 19th-century color print artists.

Time seems to have stood

Cont. on page 3

THE NEW CANADIAN

An Independent Organ for Canadians of Japanese Origin

VOL. 43. — NO. 94 TUESDAY, DEC. 11, 1979 TORONTO, ONTARIO

Beth Madokoro of Delta, B.C. awarded J.C. Scholarship to Simon Fraser University

DELTA, B.C. — Miss Beth Michelle Madokoro, 17 has been awarded the Vancouver J. C. C. A. Scholarship to Simon Fraser University.

Beth, daughter of Thomas and Sachi (Tsumura) Madokoro of Delta, graduated this year from North Delta Secondary School and is enrolled in Geography, Psychology, Math, English and Economics. She is interested in commerce and hopes to become a chartered accountant. Her hobbies include playing the flute and guitar, sewing and reading. She enjoys basketball and soccer and is an avid Whitecaps fan.

Mont. Japan Society Xmas Party Dec.

MONTREAL. — The Japan Society of Canada's Annual Chistmas Party is planned for Saturday, December 15, 1979 at the Cultural Centre from 8:30 p.m. Admission is free but for members only. The program director assures us that a good time will be had by all. There will be songs, games and dancing and a buffet served at 11:30 p.m. Please reserve by calling: Miss Adele Roy 870-7727 (office), Mrs. Olivette Michaud 522-1982 (office), Miss Yukio Matsuura 489-1831 (res.), Miss. Pauline Richer 273-4507 (res.).

Last Reminder - Become a member by mailing your cheque to Mrs. O. Michaud, 5140-12th Avenue, Apt. 6, Montreal H1X 2Z4. Single $10.00; Couple $15.00; Student $5.00.

"Echoes From Gold Mountain" journal

LONG BEACH — An Asian-American journal entitled "Echoes From Gold Mountain" published by the Asian-American studies department, California State University at Long Beach, is now available to the public.

The journal is the second issue and features poems, short stories, essays, and art work by Asian-American and Pacific Island peoples of all ages from throghout the West Coast and Hawaii. The editorial emphasis is on new and aspiring writers and artists.

Edited and published by students, faculty, and other interested persons at the University, "Echoes From Gold Mountain" was initiated to help identify, develop, and encourage the talents of Asian Americans. The publication's purpose also includes providing a forum of public expression for new and aspiring Pacific Asian American writers and artists.

Copies of this new journal may be obtained by writing to "Echoes From Gold Mountain", Asian American Studies, California State University, Long Beach, Cal. 90840.

$35,000. grant . . .

U.S. Nisei to document Jpnz.-American experience on film series

SAN FRANCISCO. — A $35,000 grant from the National Endowment for the Humanities will be utilized by the Japanese American Citizens League to help develop a script for the first program of a five-part series of visual essays on the Japanese American experience.

The grant comes from the federal agency that supports projects which encourages collaboration between television producers and scholars.

The intent of the series by the JACL is to make documentary-like programs which accurately depicts the history of the Japanese in this country.

Starting in 1880, the programs will show the interactions of the Japanese with the larger society around it, and will be put in perspective by the relationship of Japan and the United States through the years.

Set to produce the series is Peter Takeuchi and Paul Turner who have been researching the Japanese American story for the past two years.

Lee Mendelson will act as executive producer. Mendelson is best known for his

Cont. on Page 2

Alna

OF TORONTO

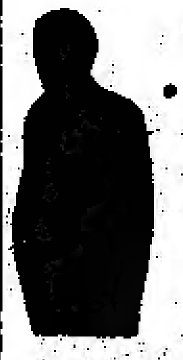

• FORMAL RENTALS

Custom Made Suits & Trousers

437 Danforth Ave. Toronto

Tel. 463-8104

TREND
Custom Tailors

CUSTOM SHOP FOR
LADIES & MEN'S
MADE TO MEASURE SUITS
SLACKS, SKIRTS
GROUP BLAZERS ETC.
129 SPADINA AVE., 6th
6th FLOOR
TORONTO, ONT. M5V 2L3
PHONE 368-8472
WALLY H. KAYAMA
TOM BATTISTA

We Need Your Subscription!

Itoki

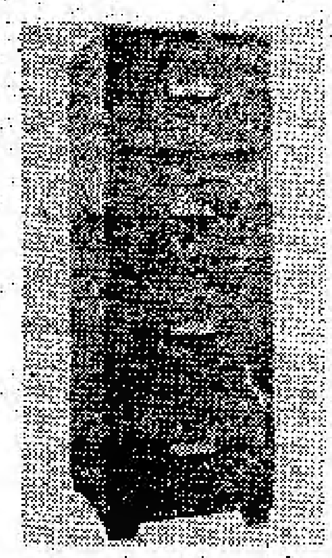

Gold Seal Fireproof Safes — Burglar Proof Safes
Class U.L. Standard TRTL - 60 — For Business Or Home — various Models & Sizes — Fireproof Filing Cabinet

IMMEDIATE DELIVERY

625-3890

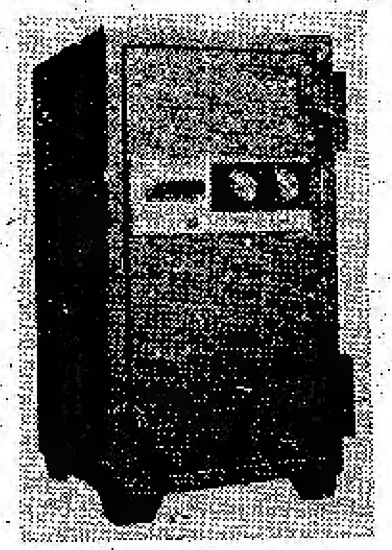

NICAN TRADING CO. LTD.

3225 Lenworth Drive, Mississauga, Ont.
(416) 625-3890

1010 Mainland Street, Vancouver, B.C.
(604) 688-9857

I am JOY of ESTHER CHERRY. I invite you to visit my high fashion ladies wear shop. We Specialize in petite sizes of the highest quality, and I am particularly honoured to present to our customers MINK COATS of great beauty and workmanship at 25% discount.
Please be assured of my personal attention to all your clothing needs.

ESTHER CHERRY 3323 Yonge St., Toronto
Tel. 489-7973

Film series . . .

Cont. from Page 1

work with the Charles Schultz comic strip characters from "Peanuts," which have become television and feature films.

Among those acting as academic consultants are Harry L. Kitano, professor of sociology and social welfare at UCLA, and Roger Daniels, professor of history at the University of Cincinnati, with Yuji Ichioka, a lecturer in Asian American Studies at UCLA, handling the special advisor role for the pilot feature.

Of the project, JACL National Executive Director Karl Nobuyuki said, "It's time to tell our story from our unique perspective so that the American public, the people of Japan and our own children will know about the efforts of tens of thousands of Japanese Americans who established a place for themselves and their families in America."

John Dennis Hokoyama, National Associate Director and administrator of the project, added,

"We had to convince the people in Washington D.C. that this project was needed and that it was important that Japanese Americans be in control. I hope this project will open doors for other Asian American writers, directors and producers."

Takeuchi said that the program will try to present the story of Japanese Americans through the lives of individuals.

The pilot is expected to be finished by the end of next year and cost about $325,000.

The producers hope it will be broadcast not just in the United States, but Japan as well.

The New Canadian
Established in 1938
Second Class mail No. 00366
A member of Ethnic Press Association of Ontario and Canada Federation

T. UMEZUKI PUBLISHER
K.C. TSUMURA
English Section Editor
KEN MORI
Japanese Section Editor

479 Queen Street West,
Toronto, Ont. M5V 2A9
PHONE 364-5006

CLASSIFIED

SALE or RENT.

Mississauga, private sale. Luxurious 3 bedroom condominium, indoor swimming pool, tennis court, etc. $41,900 or $425 per month. Phone 624-1740 days, Mr. Makino or 275-9587 evenings.

Healthy Body & Mind Through the Martial Arts

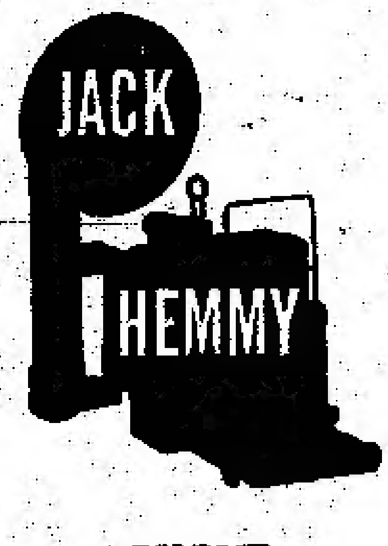

PHONE
362-5811

YOUR BLOOD
the greatest gift of all

Directory of Japanese in Ontario
(including postal zones)
now only $5.00
The best aid for addressing your Christmas mail.
Available in Toronto at the J.C.C. Centre, Furuyas, Iwakis, Sanko stores and The New Canadian
Entire proceeds for the care of the elderly project

TOM'S TELEVISION
1055 MIDLAND AVENUE (Oriole Plaza) SCARBOROUGH, ONTARIO
759-1583
RCA SALES & SERVICE Zenith

TOM S. IWAMOTO

CITY WIDE HEATING & AIR COND.
COMMERCIAL - INDUSTRIAL - RESIDENTIAL
Design and Installation
CHRIS ONO, C.E.T.
43 Dragoon Cres., Agincourt, Ont. M1V 1N5
PHONE: 292-9896

TORONTO BUDDHIST CHURCH
918 BATHURST ST., TORONTO
Telephone: 534-4302
SUNDAY, DECEMBER 16, 1979
FAMILY JOINT SERVICE
11:00 a.m. English and Japanese
Rev. S. Shigefuji and Rev. Y. Miyagawa

SEICHO-NO-IE
TRUTH OF LIFE CHURCH
English Service & Sunday School
on Sundays at 10:30 a.m.
666 Victoria Park Ave., At Danforth Toronto, Ont.

Toronto Japanese Gospel Church
ST. JOHN'S PRESBYTERIAN,
BROADVIEW AT SIMPSON AVE.
SUNDAY School and WORSHIP Service, 2:00 p.m.
Thursday: Prayer and Study Fellowship 7:45 p.m.
Pastor S. Yokota 265-1200, Mr. H. Yoshida, 461-1686

ST. ANDREW'S JAPANESE CONGREGATION
ANGLICAN CHURCH
SUNDAY, DEC. 16, 1979
HOWLAND AT BARTON STREETS
TEL. 654-5657 CHURCH OFFICE 536-5557
REV. ROLAND M. KAWANO

TORONTO JAPANESE SEVENTH-DAY
ADVENTIST CHURCH
Saturday 9:30 a.m. — Bible Study
11:00 a.m. — Worship Preaching Service
19 Mortimer Ave., Toronto — Tel. 491-6740
ALL WELCOME

When Buying Or Selling A Home
Call KEN HORI
K. HORI REAL ESTATE
MEMBER OF TORONTO REAL ESTATE BOARD
14 Fairvale Cres Phone: 431-9191
Scarborough, Ontario

Buying or Selling of Homes
Arranging or Buying of MORTGAGES
Call: MITS KURODA
MGM REALTY LIMITED
Member of Toronto Real Estate Board and Photo MLS Service
678 Kennedy Rd. 267-1179 Res. 261-2581

GROUP FLIGHTS to JAPAN
You can fly on any flight of CP AIR and JAPAN AIRLINES
We also have discount tickets to JAPAN and other Oriental destinations via California/Honolulu
WEEKEND SPECIAL TRAIN PACKAGE
2 nights hotel - breakfast coupons - return train fare - sightseeing inclusive
From Toronto to Montreal $90.00
Ottawa $75.00
Quebec City $110.00 per person
CALL US FOR YOUR WINTER VACATION TO HAWAII - FLORIDA - CARIBBEANS
K. Iwata Travel Service
Toronto Office 162 Spadina Ave. 869-1291
KEN KUTSUKAKE
PHONE 869-1291

Japan . . .

Cont. from Page 1

still here, although only a few hours away from the interior of the island by train are the great coastal industrial cities such as Nagasaki, Sasebo, Fukuoka and Beppu.

In towns like Unzen, Itsuke and Nishimera, families sit crosslegged outside their houses after dinner, watching the gleam of finely-carved stone lanterns emerge out of the growing dusk enveloping their gardens.

In the back lanes of the villages, restaurant owners light up their red or white paper lanterns which advertise their specialities and thirsty men head for their favorite sake house.

At Unzen, a high altitude spa town on the Shimabara Peninsula, a few brave Japanese tourists take a frightening after-dark walk through the acres of steaming volcanic springs and geysers before heading to the hotels.

In the silence of the mountains, only the sound of the boiling water a few inches from their feet can be heard except at stone beds where blistering steam shoots into the air.

In the hotels, people take communal baths in slightly cooled water drawn from the suphur springs. The water has stained the stone baths a bright orange.

A strict decorum is required in taking a traditional Japanese bath. Anyone so crass as to actually use soap in the bath would cause a mass evacuation from the tub.

A bather strips in an adjacent room and picks up a small, soft cloth which serves as a combination washcloth, towel and symbol of modesty.

Holding the cloth in front of him, the bather enters the bathroom, which is aswirl with steam, steps past the bath where other bathers are lounging, and sits down on a stool.

After washing his body with water from a tap, the bather enters the bath, which seems only a degree or two less than the temperature required to melt steel.

After a brief soak and an exchange of banalities with his neighbors, the bather exits for a good wash on the stool and then returns for a final, long soak.

The cloth is now used to sponge off the body before the bather dresses in a Yukata, a light, absorbent cotton robe, and clogs.

Kyushu is an ideal place for views of traditional Japanese life. It is both beautiful and wild with animals, including black bears, wild boars and monkeys.

The island, which contains only a little more than 10 per cent of Japan's total population, is considered the cradle of Japanese civilization.

For centuries the island served as a stepping stone into Japan of Chinese and Korean cultural, philosophical and religious influence.

After Japan adopted an isolationist policy in 1635, Nagasaki, two hours away from here by bus, became the only permitted port of call for foreign ships.

This policy changed in 1859 when the U.S. Navy sailed into Tokyo Bay to force a change in the Japanese attitude towards foreigners.

With the traders came Christianity, brought by St. Francis Xavier, and the country's 750,000 Christians are still concentrated in western Kyushu around Nagasaki.

In 1637 during a terrible purge of Christians, 40,000 were killed on this peninsula. Some of them cooked alive n the springs now providing bath water for Unzen.

Japan's Specialty Shop
Authentic Oriental Gifts
Kimonos & Accessories
Noritake China
463 Eglinton Ave.W.
phone 489-8611

Furs-Suede-Leather-Fur-Lined Raincoats and many more. Canada's Largest Discount Coat Stores
At Both Locations
SAMPLE SHOP
1101 Queen St. W.
At Queen & Dovercourt
534-8170
COATS UNLIMITED INC.
647 Yonge St.
964-1867

PAUL K. ASADA, D.C., N.D.
"Doctor of Chiropractic"
728-A St. Clair Ave. W.
(½ block West of Christie)
TORONTO
651-8060 Res. 621-1989

JERRY OHKI
R. I. A.
BOOKKEEPING and
TAX SERVICES
759-2439

It is a good policy to have the Right Policy
WILLIAM WALES LTD.
INSURANCE AGENTS
2 Carlton St. 6th floor
Toronto M5B 1J3
PHONE 368-4681

Buy and Sell Your House Through
TOSH IWAI
MELL REAL ESTATE LTD.
1880 O'CONNOR DRIVE
SUITE 505
TORONTO, ONT.
757-5184

Family Trust
Corporation
Realtor
3133 Sheppard Ave. East,
Scarborough, Ont.
Tel. 493-9575
SACHI NAKAI

733 Danforth Ave.
Toronto
Phone Store 463-3426
Home 469-0293
Japanese Food
Deliver Evenings
and Saturdays

Alcan Building Products
Authorized Dealer
ALCAN
"MISTER ALUMINUM"
INSTALLATIONS
Metro Toronto License B1971
Member of Better Business Bureau
* EAVESTROUGH, Continuous lengths
* SOFFIT & FASCIA, for roof overhang
* SIDING * SHUTTERS
* STORM DOORS & WINDOWS
755-6505
Proprietor: Masao [illegible]

燃料危機

再びサツマイモが 中継ぎ役として登場

インドネシアなどで栽培したサツマイモからアルコールをつくり、日本に輸入して火力発電所の燃料にする──戦中、戦後の食糧危機時代の"エース格"だったサツマイモが、エネルギー危機時代の"中継ぎ役"として再びクローズアップされようとしている。

通産省・資源エネルギー庁は、このサツマイモ燃料構想を、来年度の代替エネルギー開発研究のひとつの柱として、経済性調査を開始する構え。同庁が八月末にまとめた「長期エネルギー需給暫定見通し」によると、石油不足時代を迎えて、昭和六十五年度には輸入石油依存度を現在の約七五%から五〇%に抑えることにしている。その場合、代替エネルギーとして輸入石炭、新燃料油などを挙げているが、なかでも技術開発が伴う新燃料油にかける期待が大きい。しかし新燃料油といっても、石炭液化油、オイルサンド油、オイルシェール油などが利用可能になるのは十年以上も将来のことになる公算が大きい。

また、石炭にしても、海外炭の開発や国内で石炭専燃火力発電所を建設するのにかかる時間を考えると、短期的にはエネルギー不足解消に間に合わないおそれもある。そこで、それまでの"つなぎ"としてすでに蒸留技術が確立しているアルコール燃料に當面は力を入れようというものだ。

アルコール燃料には、天然ガスなどから合成するメチルと、植物から蒸留などでつくるエチルがあり、大量生産にはメチルが適當とされる。しかし、天然ガスなどを原料とする方式だと①石油価格上昇に伴って値上がりし コスト高になるおそれがある②生産設備を大型化する必要があるが、日本の受け入れ態勢が間に合わない─などから「當座の役に立たない」(同廳)ことが懸念される。

そこで浮かび上がってきたのが、エチルアルコール燃料。なかでも、大量栽培が可能なサツマイセがいまのところ「最適の原料源」とかで、インドネシアなど

(以下六面につづく)

UNION FISH MARKET
175 Baldwin Street
Toronto, Ont. — 363-3394
Owned by Mike Nasu

鮮魚のご注文を

ロブスター、カニ、エビ、海の魚各種(サモン、マグロ、ハリバットなど)を取り揃えております。どうぞおいで下さい。營業時間は毎日午前九時から午後七時まで(木・金は九時迄)隣に有料駐車場

ユニオン魚店
那須 マイク
トロント市バルドウイン街一七五
電話 三六三─三三九四

GOLDEN STAR CO.,
170 McCaul St., Toronto
Ontario M5T 1W4, Canada
Tel. (416) 368-2934

◉大韓民国専賣廳指定 カナダ地域高麗人蔘總代理店

多量の各種人蔘

☆(人蔘錠・人蔘精・人蔘茶)
☆人蔘根(紅蔘・白蔘)
○韓国特産販賣(干するめ、干かき等々
◉お電話で問い合わせをお願い致します

金星貿易公司

SASAYA
さ さ 屋
日本料理店
味よし
腕よし
氣分よし
JAPANESE RESTAURANT
257 Eglinton Ave. W.,
Toronto, Ont.
TEL: 487-3508
定休日一月曜日

○乾燥數の子コンブ
大量入荷しております。
日本への御贈答に最適です。

○讀書のタイムです!
各種新刊本・文庫本豊富に取り揃えて居ります。

日本食料品及び書籍
サンダウン・マーケット
SANDOWN MARKET,
221 Kennedy Road, Scarborough, Ont.
M1N 3P4 Tel. (416) 261-7040

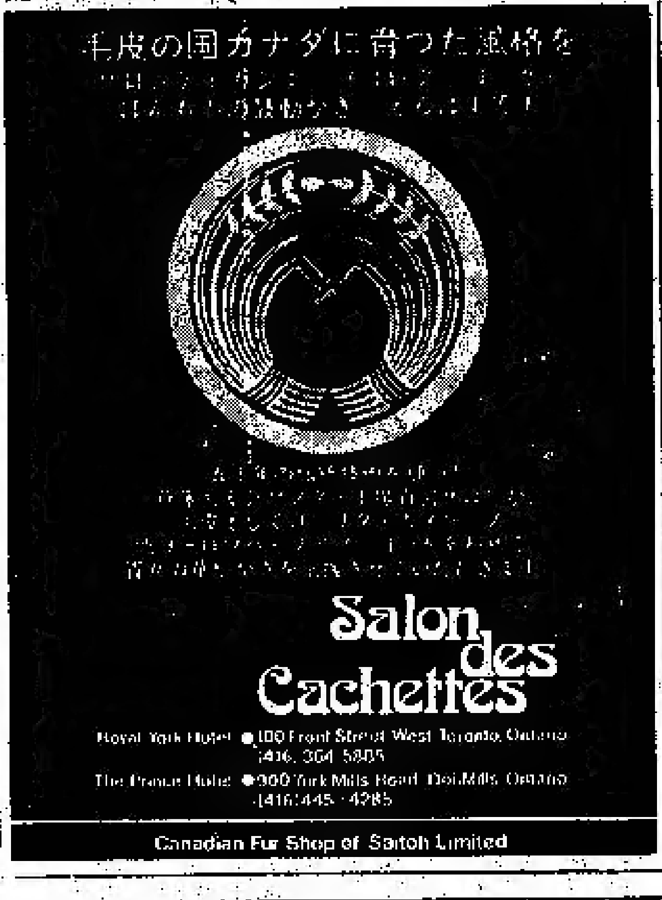

New Orient Express
Of Toronto Ltd
45 Richmond Street West, Toronto.
Ontario M5H 1Z2.
Phone (416) 361-1994

訪日團体旅行便
トロント─バンクーバー─東京
日本航空 シーピーエアーのジャンボ・ジェット機使用
◇国内エー・ピー・シー特別料金及びスカイバス新発賣
◇安くて楽しい国内列車旅行 ◇其他国内外旅行一切
●予約
安くて手軽なパッケージ旅行もたくさん用意してございます。御予約・御問合せはお手軽に──

小柄な人向き衣服店

クリスマス セール

ただ今より十二月二十一日まで。

月曜日より金曜日まで毎夜八時半まで開店しております。どうぞご來店下さい。

Extra Short 34 to 46 / Short 36 to 46
For All Gentlemen Shorter Than Average
Short Man
BY BROWN'S
MEN'S CLOTHIERS SINCE 1928
545 Queen St. W. 368-5937
Daily 9:30–6:30 Thurs & Fri. Till 9 p.m.
Municipal Parking Across The Street

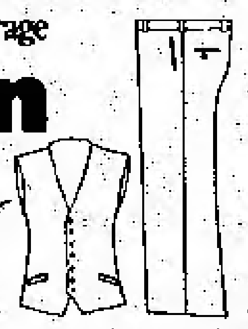

花一切の店
◇花輪◇切花◇鉢植◇花束
その他フルーツ・バスケットなどご注文に應じて市内配達いたします。
パーパラ花店
二階堂パーパラ
1222 Danforth Ave.,
Toronto, Ont. M4J 1M6,
Tel. 465-9939

カン國料理
KOREA HOUSE
○各自テーブルでやき肉をお楽しみ下さい。
自分がシェフとなって…。
コリア・ハウス
666 Bloor St., W.
Toronto, Ont.
Phone 536-8666

訪日團体出發日

◉お正月の訪日予約はお早目にどうぞ。
◉バンクーバー サンフランシスコ ロス ホノルル滞在自由 ◉直行便はシーピー 日航等のジャンボ ◉びっくりするほど経済的で快適な空の旅 ◉上記以外に行きも歸りも自由に日が選べます。◉カナダのどの都市からも参加できます。◉日本から呼寄せたい方 日本へ安く歸りたい方は是非ご連絡を:
◉受付は毎日午後八時まで致しております。

係─藤井 松本 柏田 たか子 スー

国際旅行社
TOKYO TOURS SERVICE
[416] 363-6363
137 Yonge St., Arcade Bldg. Ste. 253,
Toronto, Ont. M5C 1W6

◎クリスマス・お正月の特別ツアー
十二月二二日─一月五日 メキシコ・ツアー
十二月二九日─一月三日 ディズニーランド、サンディエゴ・ツアーその他、ハワイ、ヨーロッパ、リノ、ラスベガス、カリビアン……。
◎秋・冬の訪日観光便
毎週日曜日・火曜日 日本航空 シーピー・エア
滞在期間 二一日以上─九〇日以内
◎一九八〇年度の日本行き特別團体便
九月二六日─十月八日

本店 タイムスクエア旅行社
672 No. 3 Road, Richmond, B.C.
Telephone (604) 273-5696
支店 タイムスクエア旅行社
Branch Office 1157 Melville Street,
Vancouver, B.C. Tel. 681-7251

SATO FOODS
5320-17th AVENUE SOUTH EAST,
CALGARY, ALBERTA,
TEL: 248-7515

佐藤食料品店
誠意と魅力の店

○とかく心理は單純なもの。佐藤みそをお試し下さい。
◎安くておいしい。安くて良い品。高級品
◎日本食品、韓國、フィリピンその他オリエントフード。みそ、生うどん、油揚、とうふ、モチ、だいふく、まきすし製造販賣。フレッシュ・マグロ(生魚)販賣中。その他新鮮魚類
◎商品に責任を持ち販賣致しております
◎アフタサービスの店

佐藤フード
カルガリー市東南十七番街五三二〇
電話 二四八─七五一五

燃える秋 （六二） 五木寛之

「きみはまだ、あの影山という男と逢っているのか」
「どうして？」
「こないだ、きみのオフィスに電話をしたらきみのアシスタントがそう言った。亜希さんは今、影山さんと一緒に帰られたようですよって」
「ずいぶん余計なおしゃべりをする人ね」
　亜希は心の中で舌打ちした。そういえば、影山とタクシーを拾って会社の前を走り出す時、同僚の二、三人とすれ違ったことを憶えている。
「きみが最近つめたくなったのは、そのせいかい」
　岸田は言った。
「そうじゃない、と、思い込んでたんだが」
「そうじゃありません」
「でも、きみは、ぼくとその影山という金持の老人とを天びんにかけてるんだろう」
　亜希は黙って岸田の顔を見た。
「その話はしたくないわ」
「きみはひどい女だな」
と、岸田はすこし強ばった表情でいった。
「ほんとのことを言いたまえ。きみがはっきりしたことを言ってくれれば、ぼくはあえてきみをしつっこく追い回したりはしない。どうなんだ。その影山という老人と、ぼくと、どっちをきみは本気で愛してるんだ。さあ、答えてくれ」
　亜希はため息をついた。
「影山さんは、もうすぐ死ぬんです」
「なんだって？」
「あの人はまもなくいなくなるの」
「何を言ってるんだ、きみは」
　亜希は黙って起ちあがった。そして窓際に立ち、外を眺めた。一匹のやせた犬が尻尾を巻いて、ゆっくりと道路を横切って行くのが見えた。その時、はげしい爆音を立てて、一台のオートバイが走って来た。犬はその前をゆっくりと横切りかけ、急に立止ると、おびえたようにその場に立ちすくんだ。
　亜希が、あ、と、小さな声を立てる間もなく、オートバイの前輪が犬の胴体を二つ折りにし、犬は二、三メートルはね飛ばされて、コンクリートの塀に、ぐしゃり、という音を立てて、ぶつかった。
　一旦、鋭いブレーキの音を立てて停まりかけたオートバイは、そのまま爆音を立てて走り去った。
「ひどいことを」
　亜希は震える声で呟いた。
「どうしたんだ」
「犬が死んだわ」
　岸田は起ちあがって、亜希のそばへ来た。亜希は、コンクリートの塀にぶつかって、口から血を流し、四肢をけいれんさせている犬を指さした。
「どうしたんだろう」
「オートバイがあの犬をはね飛ばしたの」
「犬でよかった」
と、岸田は言った。
「人間をひいたりしたら、えらいことになるからな」
「犬でよかった、ですって？」
　亜希は振りかえって、岸田を眺めた。その時、電話で、あの青年にはあなたに合わないところがある、と言った夏沢播子の言葉が、頭の裏をかすめて過ぎた。
「あたしたち、やっぱりうまくいかないかもしれない」
と、亜希は言った。
「たぶん、あたしのほうが変なんでしょうけど」
「要するにさっきの返事は影山という老人のほうに、きみは惹かれてるということだな」

天恵（めぐみ）キリスト教会
毎日曜午後二時より
教義＝新生・聖化・神癒・再臨
説教 アーチ西濱牧師
電話 四九七－一〇一七
チェスター地下鉄驛より半ブロック西
310 Danforth Ave., Toronto, Ont.

神の愛とキリストの福音を語る
Islington Japanese Evangel Centre,
── 超教派クリスチャン教會 ──
310 Burnhamthorp Rd., Islington
Hwy. 427 の東 半マイル
いつまでも存続するものは信仰と希望と愛とこの三つである。このうちで最も大いなるものは愛である。（聖書）
日曜禮拝（前）十一時
牧師 竹田亮一 245-7549, 284-3546

金光教トロント教会
終日いつでも参拝できます
毎日の御祈念時間午前六時 午後二時・午後八時
第一日曜日午後二時月並祭
第三日曜午後二時月並霊祭

日系カルバリー教會
毎日曜日 午前十一時
ペープ街七四六（ペープ・サブウェー前）
カルバリー教會内
牧師 久保庭 憲
電話 四六六－六七九一番
CALVARY JAPANESE CHURCH
746 Pape Ave. Tor. Ont.

TELECARE
トロントいのちのでんわ
463-1234
毎日午後二時－十時
苦しい時 困った時
淋しい時 秘密を守る
P.O. Box 515, Stn. J. Toronto, Ont. M4J 4Z2

お茶 ご注文を
香りの良さはお茶のもつ独得の魅力。一層ご愛飲の程。
煎茶、玄米茶、コンブ茶、抹茶等がございます。
靜岡園 小澤
47 Placentia Blvd., Agincourt, Ont. Tel. 291-7181

カラーテレビ セールス
○日立二十年間保証付
○東芝五十ヵ月ホームサービス付保証
テレビ・ジャパン
T.V. JAPAN
509 Bloor St. West, Toronto, Ont.
Tel. 922-6444

日系人合同教會
十二月十六日午前十一時半
ホワイトギフト禮拝 聖餐式
洗禮、入会式
説教「クリスマスの福音」 村田豊恒牧師
701 Dovercourt Rd. Toronto, Ont. Tel. 536-9435

トロント佛教会
家族合同法要
英語および日本語説教
十一時より
重藤開教使 宮川開教使
バーサースト街九一八 Tel. 534-4302

トロント日蓮仏教会
主管 荒川要博開教師
20 Caithness Ave., Toronto, Ont. M4J 3X7 Tel. 463-9783
一月十三日（日）午後二時より新年祝禱会並に新年親睦会。

日系セブンスデー アドベンチスト教会
□安息日学校（土）朝九時半
□安息日禮拝（土）朝十一時
十二月十五日（土）
説教 ゴードン バイファー牧師
四九一－六七四〇
19 Mortimer Ave., Toronto, Ont.

浅田醫師
カイロプラクター 電話で予約して下さい（トロント）六五一－八〇六〇
（宅）六二一－一九八九
728A St. Clair Ave. W., ½block W. of Christie Toronto, Ont.

花
PHONE 425-2122
ハナ一切のご用命は
しんせつ、ていねい
シャロン花屋
942 PAPE AVE., TORONTO, ONT.

□世界人類光明化運動□
美点のみ見よ その人には美点があらわれる
生長の家 教会
礼拝 毎日曜午前十時半
666 Victoria Park Ave., at Danforth, Toronto

聖アンドリュー 聖公會
Tel. 654-5667
CHURCH OFFICE 536-5657
十二月十六日午前十一時半
説教 河野司祭

トロント天理教祭日
月次祭
◇毎月第一日曜日午後二時
天理教カナダ教会
会長 大倉ひさの
160 Gracefield Ave., Toronto, Ont. M6L 1L5 Phone 247-9791

辯護士 鬼塚敏三
（メインズ・カタンシル）
事務所 トロント市ユニバーシチー街四二五 六一五号室
電話五九八－二〇〇二
自宅四九三－二四五七
◆一切の法律事務に應じますから御相談下さい

花 ご注文
ハイランド花屋
店主 ジョン小野寺
HYLAND FLOWERS,
540 Eglinton Ave. West, Toronto, Ont. M5N 1B4
Tel. 489-4654

パラマウント
ギフト・ショップ
○日本食品一般
特殊品の注文配達いたします。
トロントダンフォース街七三三
電話店舗四六三－三四二六
自宅四八九－〇二九三
STORE 463-3426
HOME 489-0293

Crown Life
FRANK G. YADA
Mickey Yada, B. Comm.
1500 West Georgia St.
VANCOUVER, B.C.
PHONE 682-6511
RES. 985-3919, 325-2528
一家の経済を保証し
老後の安住を約束する
貯蓄生命保険
インカム・タックス免税の
クラウン生命をお選び下さい。
お電話いただければ何時でもお伺い致します
矢田源一郎
ミッキー

GINZA RESTAURANT
5130 Dundas Street West, Islington, Ontario
Tel. 231-4000
銀座レストラン
すきやき、鉄板やき
その他日本食
◎毎月曜日
だけは休み
ライセンス許可
電話 二三一－四〇〇〇

AUTHENTIC JAPANESE DISHES
'MICHI' RESTAURANT
459 Church Sreeet, Phone 924-1308
TORONTO, ONTARIO
"Masa" Restaurant
TORONTO, ONTARIO
195 Richmond St. West Phone 863-9519

日本料理 みち
◎みちレストラン
チャーチ街四五九
電話九二四－一三〇八
◎まさレストラン
西リッチモンド街一九五
電話八六三－九五一九

カナダ人とファストフード

年二五個のバーガー

思ったより栄養価値は大きい

〔オタワ〕最近オタワ政府が調査した百十五頁の報告書では毎年消費されている数千種のハンバーガー、フレンチフライとピザに入っている成分は家で食べられているものよりも栄養価値が高いという結論を下している。

たとえば主なファスト・フード店がハンバーガーに入れているスライスのチェダーチーズの栄養価値は小売店で売られているものよりも高い。カナダ人は一九八〇年までには、その食費の四〇%をファストフード店でついやすのだが、この景気のよい産業に関しては余り情報がないと食品分析部のジョン・スタール氏はなげいており、早期調査研究を促した。

この報告はファストフードが原料をどんな標準でどこから仕入れているのかを調査しており、今後この食生活が益々重要となるので十二分に栄養価値のあるものでなければならないと強調している。他の調査では

△一九七八年中にカナダ人は一人当り平均二十五個ハンバーガーをたいらげているし、たべたポテトの一五%はフレンチフライであった。

△ハービー店は自分でポテトを買ってフレンチフライを作っているが、他の店は調理済みの冷凍材料を使っている。

△ウエンディは自分で肉パイを作り使っているが、他店は冷凍物を使っている。

△マクドナルドは全国的な店でただ一社がその全需要を供給している。

△店はフレンチフライの色を気にしてあるものは着色している。

ファストフードにおさめる魚、仕入れ標準が高く、普通の買手なら問題ないものでも一〇ないし一五%ははねのけられる。

日本のレコード大賞

最優秀歌は十二月三十一日に

〔東京〕第二十一回日本レコード大賞の部門賞發表がこの程ど、東京プリンスホテルで行われ、次の各賞が決まった。金賞の中から選ばれる大賞一曲と最優秀歌唱賞、それに最優秀新人賞は、十二月三十一日に決定發表される。

◇金賞＝『関白宣言』さだまさし△『しなやかに歌って』山口百恵△『カサブランカ・ダンディ』沢田研二△『万華鏡』岩崎宏美△『舟唄』八代亜紀△『おもいで酒』小林幸子△『魅せられて』ジュディ・オング△『おまえとふたり』五木ひろし△『ビューティフル・ネーム』ゴダイゴ△『勇気があれば』西條秀樹

◇新人賞＝『好きだから』井上望△『セプテンバー』竹内まりや△『おんなの出船』松原のぶえ△『私のハートはストップモーション』桑江知子△『ハウ・ワンダフル』倉田まり子

◇西条八十（作詩）賞＝『チャンピオン』谷村新司△中山晋平（作曲）賞＝『魅せられて』筒美京平△編曲賞＝『アメリカン・フィーリング』坂本龍一△特別賞＝遠藤実、古関裕而△ロングセラー賞＝渥美二郎、金田たつえ千昌夫、牧村三枝子

◇企画賞＝『一〇七ソングブック全集』高石ともやすとザ・ナターシャ・セブン△『おやじの海』村木賢吉△『ライブ・開かれた合唱—一〇年の展開』藝能山城組。

高くつく一仙銅貨

來年から薄くて輕く

六百万弗の鑄造費の節約に

〔オタワ〕カナダ造幣局は來年一月一日より現在の一仙よりも薄くて軽い一仙銅貨を發行する予定である。新しい一仙銅貨は厚さが今までの一・六五ミリから薄くなって一・三八ミリとなり、重さも今までの三・二四グラムから軽く二・八グラムとなる。この變化はあまり氣づかぬし、コイン・マシンの操作には影響が無いとエビイ局長はいっている。

一九七八年に造幣局は重さ一・八グラムの一仙銅貨を作る予定でいたが、自動販賣機に調達する仕事についている人達や地下鉄の自働入口の運營に悪影響を與えるとして反對し、最終に一・八グラムは取止めて二・八グラムとなった。

新しい一仙銅貨は九・八%の銅と二%の他金属の合金である。ニッケル金属と勞働賃金の値上りで五仙硬貨のコストは五仙から六仙の間で、この硬貨もコストを下げるため將來は薄くて輕い硬貨に變えられることになるもよう。

東部沿海

ロブスターは好漁

値段も安定して漁者は喜ぶ

○今年初期のロブスター水揚げは例年よりも良いのでノヴァスコシア州の港にある漁船百隻の中、四十隻が三十四マイルの沖合に出てわなを引上げている。

○南西ノヴァスコシアから一番多くロブスターを買っているダリアウォーター・ロブスター社の副社長ジョン・リスター氏も今年はいままでの中で最も安定した年と語っている。

○例年はシーズンの初め頃値段がたえず上下して不安定であったが、今年は一斤二仙二十五仙に安定している。昨年のこの時期には漁夫たちは一斤三弗五十仙の高値で賣ったが、今年の安値段二弗二十五仙でも漁獲量が多いので漁者にとって有利であるとしている。

○ところが初期の豊漁も今週初頃の暴風に依る荒海で過半数の漁船が出漁出來ず先行きの漁獲量が憂慮されている。

再びサツマイモ

（四国より）

・で日本企業と合弁事業で大量栽培しアルコール化して輸入しようというのが、同議の考える。

來年度は當面、國内產のイモアルコールを重油と混せて燃焼させたり、ガソリンに混せて自動車燃料にする研究を進める一方、まだ高い生産費をどの程度下げられるか、について調査も行う。ただ、同廟としては①鉱物燃料と違って再生産が可能②少しくらいコスト高でも、石油が不足すれば背に腹は代えられなくなる—などから『数年後には實現可能』との自信を強めている。

市川選手惜敗

〔パリ〕當地で行われている六十二カ国参加の世界柔道選手權大會で日本選手團はその輕重量級市川選手がベルギーのワール選手に惜敗した事でショックを受けた。市川對ワール戦を見守った六千人のファンはワールがまず一点をあげ、ついで市川が逆襲して一点で同点となり、最後にワールが『効果』を得て勝利を占めた。

○十二月十五日夜十時半からのトロント市日語ラジオ放送番組は、片山博氏擔當が都合で狩野氏となり『愛の唄特集』を提供する。歌手は布施明、ヒデ・ロザンナ、佐良直美ら。

○トロント・ダーナ頼母子講は來る二十三日正午から

■死亡

△トロント市の西川いよさん（八八）は十二月五日自宅で死去。告別式は佛教會で七日夜行われ、八日午前プロスペクト火葬場で火葬した。

〃紅白歌合戦入場券 賣り切れのお知らせ〃

十二月十五日、日系文化會館で行われます第三回目紅白歌合戦は皆様の絶大なる御支援のお蔭をもちまして、予定枚数の入場券は全部賣り切れて仕舞いました。厚くお禮申し上げます。

したがって會館側からの入場者制限要請のため當日賣りはありませんので、入場券をお持ちでない方は來ていただいても御入場出來ませんことをお知らせ致します。御協力有難うございます。

トロント日系野球連盟

移轉 私事今回左記に移りました。
山村義雄
91 Augusta Ave., Apt. 902, Toronto, Ont. M5T 2L2

賣或貸 オ州ミシサガ プライベート・セールス。高級三寝室コンドミニアム、インドアプール、テニスコート等付。四一九〇〇弗或は月四二五弗 電話六二四—一七四〇牧野氏。夜と週末一七五—九五八七（トロント）

賣 フラザー編機の使い方をご存知の方に賣ります。電話九三五—四九一四 午後八時以降（トロント）

求 サービスマネージャー 高級パイファイ修理技術を有しカナダで最低二年間のサービス経験を有する方。履歴書をお送り下さい
Lux Audio of Canada Ltd.
150 Milner Ave., Unit 19
Scarboro, Ont. M1S 3R3

大木清会計士
ブックキーピング、タキス等のサービス・電話七五九—二四三九

英語クラス
毎月曜及び水曜日
午後七時半—九時半
オ州政府市民局認可
Scarboro Asian Institute
c/o Wesley Chapel
2385 Warden Ave.,
Warden at Huntingwood
Tel. 425-6760

貿易会社　**古屋**　交通社
TEL: 366-5451　460 DUNDAS ST. WEST TORONTO　TEL: 363-0655

日本へ
心のこもった贈物を!

今年も珍重な品々の『ギフト發送』の代理を承り、日本にいらっしゃる皆様の御親戚や、知人の方々へ迅速にお届けいたします。是非御用命下さい。
◇お申込み方法—
所定の申込み用紙にご記入の上、代金（米弗換算）と添えてお申込み下さい。
皆様のご来店をお待ちしています。
皆さまの店 古屋

訪日グループ
◎日本航空、シー・ピーエアーのジャンボ・ジェット機使用の訪日グループ。
◎その他、國内、國外の安くて氣軽なパッケージ旅行の相談は、古屋交通社までお電話下さい。
連絡先 三六三—〇六五五

Nikko sukiyaki 日光
japanese restaurant/tavern
460 DUNDAS STREET WEST,
TORONTO, ONTARIO
TEL. 364-2164

各種パーティ

營業時間	月—金曜	正午から十二時迄
	土曜日	四時から十二時迄
	日曜日	四時から十時迄

櫻と楓と太平洋と (毛)

秋田安正

◇町の廣場と時計◇

私の町のロータリークラブと、ライオンズクラブは何もしないわけではない。たとえば、私の町の市役所の前には太陽電池で動く時計がポールの上にとりつけられ、道行く人々に時を知らせる。これはロータリークラブの寄付でできたものだ。また、ライオンズクラブは警察署にパトロールカーを寄付した。

ところで、世界の技術の先端をゆく太陽電池で動く時計が、なぜ、市役所の前にあるのかふしぎだ。市民がいちばん集まるのはこの町の駅だ。駅から少し離れたところにある市役所の前に時計があっても、市民の役には立たない。もう一つ。パトロールカーに乗った警官に、交通違反をとがめられた市民は、警官が乗っている車が、ライオンズクラブの寄付だと知って、その人はいっぺんにライオンズのメンバーへの尊敬心を失った。

市民は、この町のロータリマンたちは、市民のためになることをするよりも、市長や市会議員や、市の幹部職員のご機嫌をとることに関心を払い、ライオンズのメンバーは、市民のために何かをするよりも、自分たちだけが警察の幹部と仲よくなることに関心を払っている――と、思い込んでも仕方がない。

日本の政界はロッキードやダグラマン、そしてダグラス社の疑獄事件で大揺れした。だが、こうした疑獄事件が相ついでおこるのも、もともと小さな町や市の有力者たちのしていることをみれば、當然、おこるべくしておこった事件だ。

人々が、市民がもっとも多く利用する駅前廣場を、グルリとみまわして、どこにも時計のない廣場なんて、カナダにはあるのだろうか。ライオンズの紋章を、車の尻に大きくつけたパトロールカーが走りまわる光景なんて、カナダでも見られることだろうか。

日本人の脳細胞には古くから佛教と儒教の教えが複雑にからみあってできた道徳が根強く組み込まれている。それによると、善行はこっそりと、人知れず行うもの、とされてきた。寄付者の紋章を、デカデカとパトロールカーの尻につけるなど、その教えにはない。

日本には歐州諸国のように、サロンの傳統がない。それにかわるものとして、ロータリーやライオンズは日本の風土にぴったり合った組織だ。が、それが、本来の意味を離れては笑い者になるだけだ。

年賀欠禮御挨拶

老齢につき年末年始の賀狀を失禮いたします

久岡市郎平
キン

1413-16 St. North,
Lethbridge, Alta. T1H 3C3

石川ミツ
P.O. Box 435,
Hope, B.C. V0X 1L0

老齢につき年末年始のご挨拶を紙上で申し上げます

田ノ上エチ
Mrs. Echi Tanouye,
115 Rusholme Road,
Toronto, Ont. M6H 2Y6

賀狀を差し上げませんので紙上を通しクリスマスとお正月のご挨拶申し上げます

沖野カン
家族一同
Mrs. N. Okino,
2460 River Road,
Richmond, B.C. V7C 1A1

不在につき年末年始の禮を欠きます

竹中仁三郎
久利

喪中につき年末年始の禮を欠きます

Box 63,
New Denver, B.C. V0G 1S0

特別號のために休刊

本社の新年号は昨年通り、日英兩語で計四十八ページになる予定です。いよいよ今週から特別号の印刷にとりかかりますので、名刺交換、祝賀廣告などの申し込みを早速いただきたいと存じます。電話でお申し込み下さっても結構です。

本紙普通號も十二月十八日付を最後として年末まで休刊させていただきます。印刷所では、特別號と普通號を印刷するのは、人手不足で大變なので、休ませて頂くより他ありません。どうぞご了承下さい。

特別號は十二月二十八日付でメールする予定にしております。

ニューカナディアン新聞社

グリーンウッド
清水紋次郎
榮

宮内靜夫
トミ
家族一同
P.O. Box 417
Raymond, Alta. T0K 2S0

中島トメ
吉竹マサヲ夫妻
中島ジョー夫妻
中島テッド夫妻
森下ヘンリー夫妻
中島ルーク夫妻

井手エドワード
井手ジョージ
モーリー

日本に不幸がありましたので年末年始のご挨拶を失禮致します

角濱トラヨ
55 Brownlow Ave.,
Apt. 1501,
Toronto, Ont. M4S 2L1

在日父死亡につき年末年始の禮を欠きます

高田盛卓
和子
3 Pine Cres.,
Kapuskasing, Ont. P5N 1X6

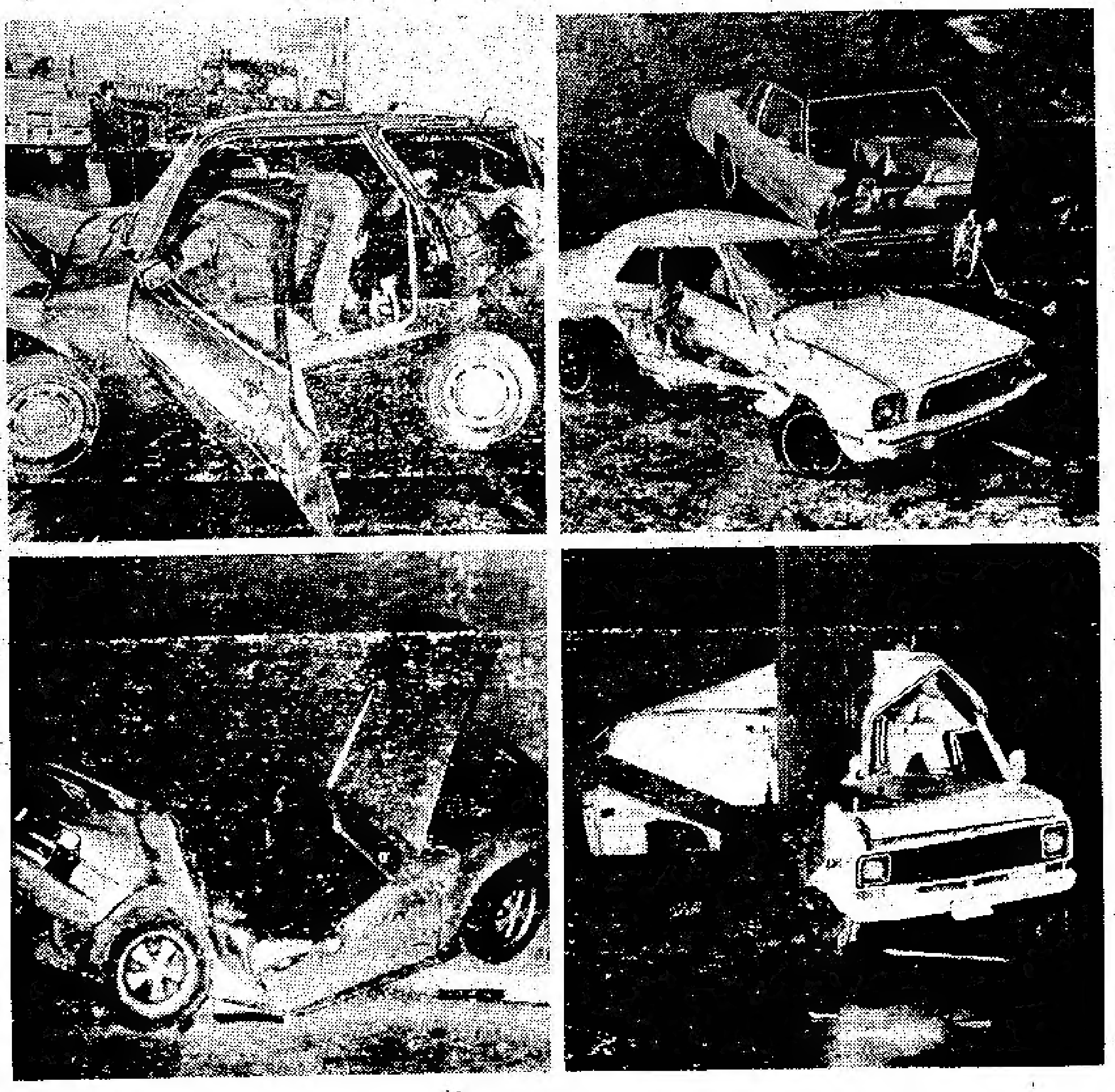

飲むのなら
ドライヴ
しないことてす！

飲んでドライヴするのは危ない悪コンビです。昨年，オンタリオ州内の道路および公道で死んだドライバーの五八%は酔っぱらい運轉でありました。運轉するに際し，あなたが事故死の數字で終らないようにして下さい。

Ontario
Roy McMurtry,
Procureur général
Solliciteur général
William Davis, premier ministre

ニューカナディアン

THE NEW CANADIAN
479 Queen St. W.
Toronto M5V 2A9
Tel. 366-5065
Second class mail number 0366

毎週火・金二回發行
購読料金　一年十九弗(前金)　半年十弗(前金)
カナダ・トロント市
ニューカナディアン

ガス使用制限へ 來春断行の構え

イラン原油供給の削減結果で

〔オタワ〕カナダ人は來春ガソリンの使用制限に直面することになりそうだ、とオタワ政府のエネルギー省筋高官が先週末洩らした。クラーク首相は議会で『カナダの一部では今冬暖房用のオイル不足に遭遇する可能がある』と警告した。

ガソリン使用制限は、イランからの原油供給が削減されることで否應なしに起る現象であるが、もしイランが一日の原油供給を二万五千ないし五万バレルに減らせば、カナダにとって一日五ないし一〇%のガソリン減少になるわけであるとしている。

クラーク首相は『かかる事態に直面すれば、我々はガソリン使用制限を断行する他ない』と述べており、エネルギー大臣レイ・ハナクイシェン氏も『恐らく一五%減になるのではないか、そうなれば使用節約する他ない』ことを認めている。すでにオタワ當局では、かかる非常事態の到来に備えて、レーション制の準備万端をととのえていること既報の通りである。

海外ツア値上る

海外ツアの割拂いパッケージは世界的な燃料値上りのため追加金を一五〇弗にまで團員に追加要求している。この團費値上りを理由にキャンセルにする場合、罰金を課されるというのは不合理だという不平の聲もあがっている。

多量の天然ガス

對米輸出増加を一月一日から

〔オタワ〕カナダは國内で使い切れぬ天然ガスの對米輸出を來年一月一日から現在レベルの四〇%増にすることに同意した。米国により多くの天然ガスを來年から輸出することに就て、國家エネルギー局ではかねてから検討中であったが、これを認めたことにより、對米赤字貿易帳が大巾に改善されることになろう。

しかし、一方國内のある地域では暖房用オイルの不足が今冬現われる恐れが十分あるとして憂慮されている矢先、對米ガス輸出を増加するという方針はタイミングがよくないのではないかと、批判の的になりかねない。

天然ガス産出のビーシー州及びアルバータ州ではエネルギー局が認可した輸出量の二倍の輸出を要請してきていた。

脚光浴びる日本眞珠

輸入量は八五%増に

〇眞珠ファッションが再び脚光を浴びるようになった。ゴールド・チェーン及びモダン・スタイルのシルバーを凌いで、いまパールが人氣を集め出している。

パールで有名な御木本では費用を使い、パール宣傳を大々的に行っている。有力なファッション雑誌には、いづれもパールのすばらしい廣告が掲載されている。

〇トロントの一流寶石店主は口を揃えて『日本人は婦人にアピールするパールの宣傳を上手に使っている。トレンドをみる眼はきわめて鋭い』として居り、年末シーズンのパール・セールスは上昇の一途をたどる。とくに五十弗見當のがとぶように賣れており、琵琶湖産の『ビワ・パール』のネックレス一千八百弗のも買い手がつくという有様。

〇ビワ湖産の、いわゆる淡水パールは人氣を増し、ピンク色のが強くアピールしているという。日本からのパール輸入は今年になって八五%増というおどろくべき數量に達している。

對中經濟援助

〔北京〕大平首相はこの程中國に經濟援助を與えると言った。これに對しソ連は中國が軍事工業技術の進歩を企だてているものと非難した。しかし、この援助は軍事を含まぬと大平首相ははっきり言明している。

日本政府のスポークスマンによると、この援助は鐵道、港灣の開發と大病院の建設などを含む七つの計画に融資するものだとしている。

華国鋒中國共產黨首席との第二次會談で大平首相は二億弗の低利息借款をオファしたのち、大平首相は四日間の訪中を終えて歸途についた。

日加經濟の協力

双方にとって必要と牛場特使

〔バン市〕このほどバン市で行われたカナダ・日本通商理事会シンポジアムに日本代表の一人として出席した牛場信彦特使はカナダの業者がより積極的に日本の市場に乗り出してくることを促がし『日本の消費市場は二十年間というものは締め出されていたが、現在はワイド・オープンであり、カナダ側もこのチャンスをつかんで賣り込みに努力することである』と述べた。

牛場特使は、カナダの大部分の企業は米国の支配下におかれているので、米國市場さえ確保しておけばよいと、案外日本に對しては關心が薄い、ということを聞いているが、果してこの批判が正しいかどうかわからないが、ともかく、日本市場を開拓することにもっと精を出すべきだ、と論じた。

更に同特使は、日本の對カナダ投資が增大することは、日加兩國にとって利益である。カナダは就職口をふやし、日本の市場が擴大するからであるとしている。その場合、カナダの投資審査法が支障となるし、カナダのストライキ記録もよい印象を日本側に與えないのも事實だと指摘した。

いい換えれば『人はその收穫がどうなるか不明だとすれば、タネをまく者はいないだろう』と警告した。しかし、最近のカナダにおける投資分野の空氣は改善されてきているので、日本の投資とテクノロジーはカナダの開発にとって重要であり、カナダの資源は日本にとって欠くべからざるものである。したがって日加の經濟協力は双方にとって自然的なつながりになるわけである、と結んだ。

イラン騒動

〇イランの宗教・政治リーダー、アヤトラ・ホメイニ師が任命したテヘラン革命政府の指令を、これ以上甘受することはできないと、イラン國アナルバイヤン州首都タブレス市内のラジオ及びテレビ放送局を反對派が占據して、ホメイニ師の指導權を强く否定した放送事件が先週末起った。

〇反政府行動が表面化した事件として成行きが注目されているが、回教徒の强硬派の集團による放送局の占領である。テヘランの米大使館々員を人質にして以來三十五日目である。

日本リアクター 故障でストップ

〔東京〕原子力委員会は今年三月起った米國三マイル島原子發電所の事故にかんがみ九州にある原子力發電所の發電を先週末とめた。

同委員会は冷却装置の弁を修繕するため佐賀の近くにある九州原子力發電所の作業を止める様指示した。十二月初頭に發電所の放射性物質を含む冷却水が洩れ出したからである。

冷却装置の二つの弁の一つがこわれて起った漏出は其の後とまった。

二千人を殺害 グアテマラで

〔ロンドン〕アムナスティ國際人權組織は中央アメリカの共和國グアテマラで勞組リーダーや左翼派を鎮壓するため過去十八カ月間に政府の暗殺團が二千人以上の異端分子を殺害したと訴えている。

これはアムナスティ調査團が今年の八月グアテマラに渡って調査したもので、制服軍人や保安隊員を含む政府暗殺團によって行われた拷問、誘拐や殺害のあったことを確めた。

被害者は殆んどが一九八二年の總選擧に出馬しようとしている合法及び非合法團体の指導者や支持者たちである。尚、政府暗殺團が被害者の罪のあることを十分に調べたかどうか、また法廷で裁判したかどうかは不明であるという。

ノーベル平和賞

カルカッタの貧民救済に一生をささげているマザー・テレサさんは十日、オスローでノーベル平和賞をうけた。華やかな儀式を省略して貰い、その費用約三万弗を貧民救済にあててほしいとの願いで、授與式はきわめて簡素に行われた。

「笑う門には福來る」

專門家の調査で確認

〔ボストン〕笑顔で暮せば長生きする。これは四十年間にわたる研究の結論。仕事や結婚や余暇を愉快にやって過ごしている人はそうでない人よりも健康で長生き出来ると説明している。

この調査は一九四〇年から今までの間に三十歳から四十七歳までの男性百八十八人の精神と身体の状態について年に一度或は二度の質問調査や面談によって調べ上げたもの。

一九六七年には五十七人が精神的に健全であり、一九七五年では九八%のものが非常に身体が健康であると述べていた。

ハーバード大學心理學者バイラント博士の説明ではユーモアで社交の多い人は健康であるが、日常生活が不愉快な人や心配事のある人や失望した人は慢性病にかかると述べている。また精神的に健全であるためには學校、收入、昇級、休暇、職業等のたのしみ、娯楽、精神病の治療、酒や安眠薬の使用、病氣休暇や夫婦間の調整などの問題が善處されなければならないとし、將來の健康には笑って愉快である事とユーモアであることが最良薬であると同博士は語っている。